INFACO®

TRESAČ MASLINA
(FIKSNI I TELESKOPSKI)

V5000ACF/T

OTHER LANGUAGES

ORIGINALNI KORISNIČKI PRIRUČNIK- HR

SADRŽAJ

HR

Mjere opreza prije uporabe	4
Osobna zaštitna oprema	4
Zaštita okoliša	4
Opći pregled proizvoda	5
Karakteristike	5
Upute za uporabu	6
Podešavanje teleskopske šipke	9
Mjere opreza prilikom uporabe i sigurnost	10
Čišćenje i održavanje	11
Rješavanje problema	13
Savjeti	14
Sigurnosne upute	15
Jamstvena izjava	18
Uvjeti jamstva	18
Tehničke informacije	21
EZ izjava o sukladnosti	22

MJERE OPREZA PRIJE UPORABE

UPOZORENJE. Pročitajte sva sigurnosna upozorenja i upute. Neobraćanje pozornosti na upozorenja i nepridržavanje uputa može dovesti do električnog udara, požara i/ili ozbiljne ozlijede.

Zadržite sva upozorenja i upute za buduću uporabu. Izraz „alat" u upozorenjima odnosi se na vaš električni alat koji se napaja putem baterije (s kabelom za napajanje).

OSOBNA ZAŠTITNA OPREMA

	Pažljivo pročitajte korisnički priručnik, posebno sigurnosne upute.
	Nošenje kacige, zaštite za oči i zaštite za sluh je OBAVEZNO
	Radne rukavice otporne na rezanje za zaštitu ruku
	Cipele sa zaštitnom kapicom za zaštitu stopala
	Vizir za zaštitu lica
	Odijelo otporno na posjekotine za zaštitu tijela
	UPOZORENJE! Produžni kabeli mogu biti izrađeni od vodljivog materijala. Ne koristiti u blizini izvora električne energije ili žica

ZAŠTITA OKOLIŠA

Za zbrinjavanje otpada, slijedite posebne nacionalne propise.

> Električni aparati se ne mogu odlagati kao kućni otpad.

> Uređaj, pribor i pakiranje moraju se reciklirati.

> Pitajte svog ovlaštenog INFACO distributera za ažurirane informacije o ekološki prihvatljivom zbrinjavanju otpada.

OPĆI PREGLED PROIZVODA

Sadržaj pakiranja:

- 2 držača četki
- 12 štapića* (uključujući 2 dodatna) - ref. EB350
- 1 kombinirani ključ od 10 - ref. CLEMIXTE10
- Priručnik

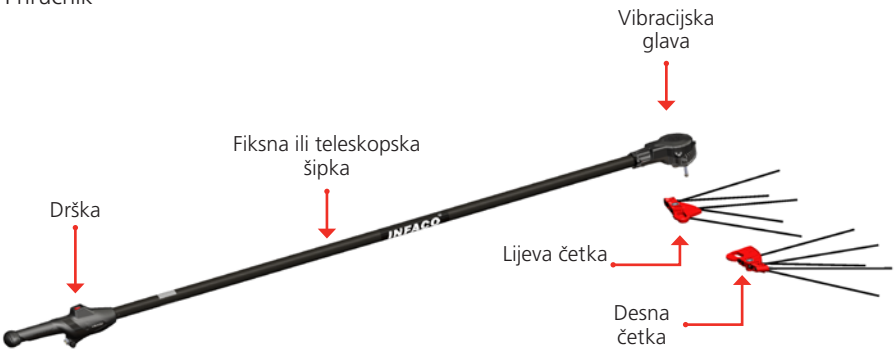

*samo 10 štapića ako je stroj s opcijom glave s 8 štapića

KARAKTERISTIKE

REFERENCA	V5000ACF	V5000ACT
Nazivno napajanje	48 VCC	
Maksimalna snaga	900 W	
Kompatibilna baterija	Baterija 820 Wh - L850B	
Težina	2200 g	2700 g
Duljina	2,20 m	2,18 do 3,20 m
Brzina rotacije stroja	1020 udaraca u minuti	

Ove karakteristike su date samo u informativne svrhe. One ni na koji način nisu ugovorno obvezujuće i mogu se mijenjati u svrhu poboljšanja bez prethodne obavijesti. Patentirani materijal.

UPUTE ZA UPORABU

Prva uporaba

Za prvu uporabu, preporuča se potražiti pomoć svog distributera koji je ovlašten dati vam sve savjete potrebne za ispravnu uporabu i dobar učinak. Obavezno je pažljivo pročitati upute za uporabu alata i pribora prije rukovanja ili priključivanja alata.

Postavljanje četki

Za savjet o postavljanju četki obratite se svom distributeru. Za savjet o postavljanju četki obratite se svom distributeru.

Postavljanje štapića na desnu četku

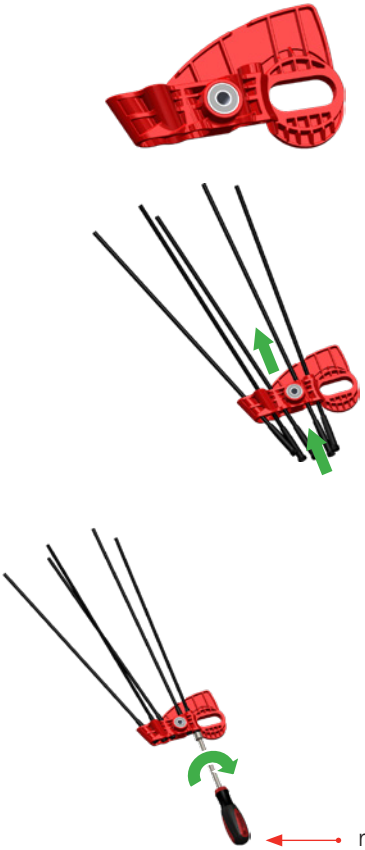

Postavljanje štapića na lijevu četku

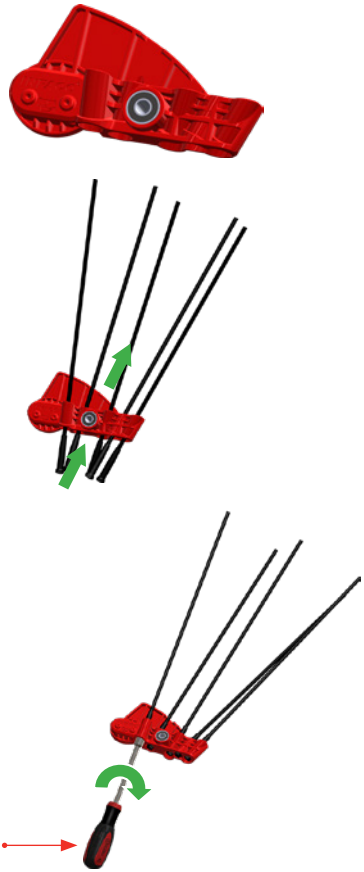

ref. odvijača **E710**

Preporučuje se korištenje odvijača INFACO E710 kako biste izbjegli oštećenje steznih vrhova.

Podmazivanje četki u području pogona tijekom prvog sastavljanja:

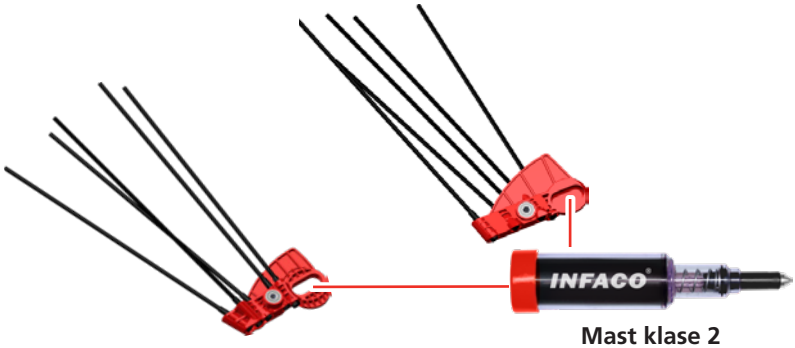

Mast klase 2
ref. NLGI2

Postavljanje glave desne četke

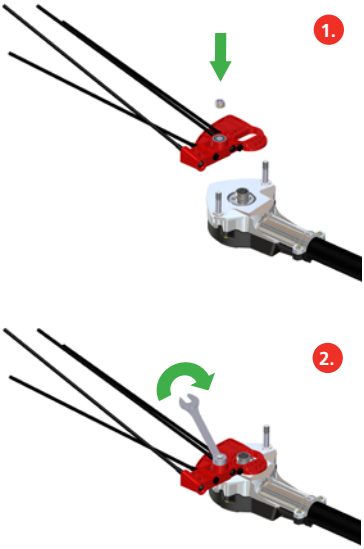

Postavljanje glave lijeve četke

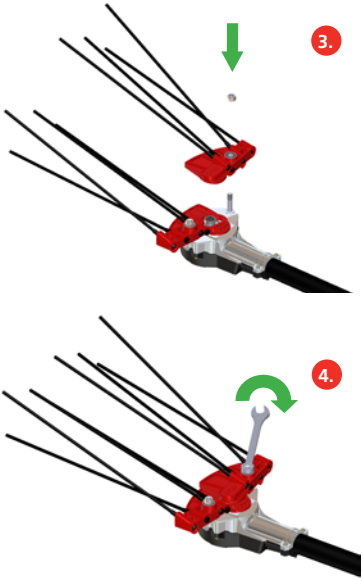

ref. ključa **CLEMIXTE10**

Instalacija i priključivanje

Koristite samo baterije **marke INFACO, referenca L850B** s naponom napajanja od 48 volti.

Bilo kakva upotreba s baterijom koja nije kompatibilna s INFACO baterijama može uzrokovati oštećenja. Jamstvo za motoriziranu dršku ne vrijedi ako se koriste baterije koje nije proizvela tvrtka INFACO.

Za kišnog vremena bateriju morate nositi ispod vodootporne odjeće kako biste je zaštitili od vlage.

1. Spojiti bateriju

2. Spojiti kabel za napajanje

3. Uključivanje: gumb ON/OFF

PODEŠAVANJE TELESKOPSKE ŠIPKE

MJERE OPREZA PRILIKOM UPORABE I SIGURNOST

Elektronički zaštitni uređaj:

- Ne uključivati alat u zaključanom položaju;
- Čim se alat zaglavi zbog prevelikog otpora, elektronički uređaj zaustavlja motor, a zatim se automatski ponovno pokreće nakon kratkog vremena;
- Sve dok postoji otpor, alat će se zaustaviti, a zatim automatski ponovno pokrenuti 5 puta. Nakon što se alat potpuno zaustavi 5 puta, morate ga ponovno pokrenuti: pogledajte odjeljak „Upute za uporabu";
- Ako se alat i dalje blokira unatoč nedostatku otpora, obratite se distributeru za postprodajni servis.

Toplinska zaštita:

- Alat ima elektronički uređaj koji zaustavlja stroj kada temperatura previše poraste;
- Nakon gašenja i bez automatskog ponovnog pokretanja, korisnik ponovno pokreće alat: pogledajte odjeljak „Upute za uporabu". Ako se alat ponovno pokrene nakon samo nekoliko sekundi, tada je stroj premašio temperaturni prag;
- Ako uređaj prečesto prelazi u način rada termičke zaštite, preporučljivo je obratiti se svom distributeru za eventualnu postprodajni servis.

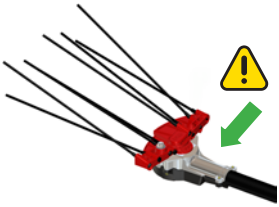

UPOZORENJE:

Ne dodirujte aluminijsku površinu glave za branje dok koristite stroj, može biti vruća. Preporučujemo korištenje zaštitnih rukavica pri radu na ovom dijelu.

Također preporučujemo da sačuvate zaštitnu ambalažu alata za mogući povratak u tvornicu radi postprodajnog servisa.

Za transport, skladištenje, održavanje, servisiranje alata ili bilo koju drugu radnju izvan operacija povezanih s funkcijom alata, isključite uređaj iz struje

ČIŠĆENJE I ODRŽAVANJE

Sve operacije moraju se izvoditi s alatom isključenim iz bilo kojeg izvora napajanja.

Prilagodite ove učestalosti održavanja prema korištenju vašeg alata:

- Povremena upotreba, razmak između intervala;
- Intenzivna upotreba, približite intervale.

		Prije početka rada	Na kraju radnog dana	Sa svakim punjenjem baterije	Jednom tjedno	Jednom mjesečno	Jednom godišnje	U slučaju oštećenja	U slučaju kvara	Po potrebi
Kompletan stroj	Vizualni pregled stanja	×	×							
	Čišćenje		×							×
	Provjera općeg sklopa i svih vijčanih spojeva	×	×							
	Kontrola od strane distributera						×	×	×	
Fiksiranje četke	Kontrola pokreta	×								×
Četke	Kontrola podmazivanja				×					×
Karbonski štapići	Vizualni pregled stanja	×								
	Zamjena		×					×		×
Vibracijska glava	Kontrola razmaka četki		×							
	Provjera nepropusnosti glave		×							
	Kontrola od strane distributera							×	×	
Kabel za napajanje	Vizualni pregled stanja					×			×	×
Baterija	Vizualni pregled stanja			×	×				×	×
Prsluk	Vizualni pregled stanja						×		×	×
Drška	Vizualni pregled stanja	×	×							

Podmazivanje i čišćenje

Koristite **INFACO pumpu za mast** ref 952P (pumpa) + 952G (uložak za mast).

Tjedno podmazivanje: podmažite pogonsko područje četki, **jednom tjedno** koristeći mjesta za podmazivanje predviđena za tu svrhu na lijevoj četki.

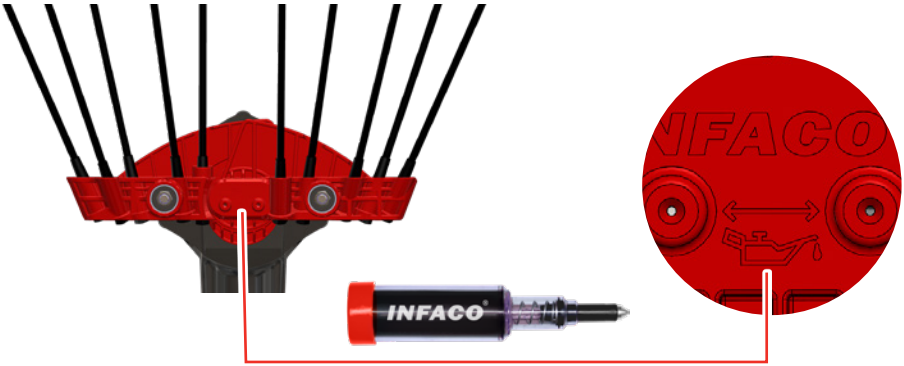

Mast klase 2
ref. NLGI2

- Podmazivanje stroja **Opcija glave s 8 štapića**: gornja četka (lijeva četka) mora se ukloniti radi podmazivanja pogonskog područja (vidi sljedeći odlomak).

- **Čišćenje zone pogona četki jednom u sezoni**.

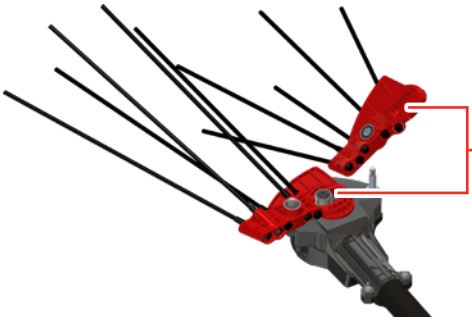

Zona pogona četki

(za podmazivanje **stroja s opcijom 8 štapića** i čišćenje)

RJEŠAVANJE PROBLEMA

SMETNJE	UZROCI	RJEŠENJA
Neuobičajeno jake vibracije	Nepravilno sastavljanje četke	Ponovno sastavite četku slijedeći postupak i po potrebi se obratite distributeru
	Slabo zatezanje četke	Zategnite četku nakon postupka
	Slabo zatezanje šipke	Zategnite štapiće slijedeći postupak
	Slabo zatezanje glave	Provjerite točke zatezanja glave i po potrebi ih zategnite
	Slabo zatezanje drške	Provjerite točke zatezanja drške i po potrebi ih zategnite
	Istrošenost štapića	Provjerite zazor između štapića i njihovu istrošenost, po potrebi, obratite se distributeru
Lomljenje ugljičnih štapića	Istrošenost	Zamijenite slomljeni i/ili istrošeni štapić
Stroj se ne pokreće	Prazna baterija	Napuniti bateriju
	Stroj nije uključen u izvor napajanja	Ponovno povezati stroj
	Drugo	Obratite se svom distributeru
Kratki zastoji stroja	Preveliki pritisak na grane	Koristite pokrete četke gore-dolje na osovini
	Prazna baterija	Napuniti bateriju
Zaustavljanje stroja	Termička kartica	ISKLJUČITE, a zatim UKLJUČITE. Ako se stroj ponovno zaustavi, ostavite ga da se ohladi nekoliko minuta, a zatim pokušajte ponovno. Ako se problem nastavi, obratite se svom distributeru.
	Uzastopne blokade	Ako se stroj ne pokrene nakon nekoliko uzastopnih blokada, ISKLJUČITE ga, a zatim ga UKLJUČITE. Ako se problem nastavi, obratite se svom distributeru.
	Ponašanje oslabljeno gubitkom kalibracije ili mehaničkim problemom	Kontaktirajte distributera

SAVJETI

Održavajte svoje radno okruženje urednim kako biste smanjili rizik od nesreća

Uzmite u obzir radno okruženje. Ne izlažite električne alate kiši. Ne koristite električne alate u vlažnom ili mokrom okruženju. Pobrinite se da je osvjetljenje optimalno i dovoljno. Ne koristite električne alate u blizini zapaljivih tekućina ili plinova.

Zaštitite se od strujnog udara. Izbjegavajte kontakt tijela s uzemljenim površinama, kao što su punjači baterija, produžni kabeli itd.

Držite djecu podalje! Ne dopustite drugim osobama da dodiruju alat ili kabel.

Pohranite svoj alat na sigurno mjesto. Nekorišteni alat treba čuvati na suhom, zatvorenom mjestu, u originalnoj ambalaži i izvan dohvata djece.

Nosite odgovarajuću radnu odjeću. Nemojte nositi široku odjeću ili nakit. Mogli bi se zaglaviti u pokretnim dijelovima. Pri radu na otvorenom preporučuje se nošenje gumenih rukavica i cipela s neklizajućim potplatima. Nosite mrežicu za kosu ako vam je kosa duga.

Nosite zaštitne naočale. Također koristite masku ako se pri radu stvara prašina.

Sačuvajte kabel za napajanje. Nikada punjač nemojte nositi držeći kabel i nemojte povlačiti kabel kako biste ga isključili iz utičnice. Zaštitite kabel od topline, ulja i oštrih rubova.

Pažljivo održavajte svoje alate. Redovito provjeravajte stanje utikača i kabela za napajanje te neka ih, ako su oštećeni, zamijeni ovlašteni serviser. Alat držite suhim i bez ulja.

Uklonite ključeve alata. Prije uključivanja alata, provjerite jesu li ključevi i alati za podešavanje uklonjeni.

Provjerite je li vaš alat oštećen. Prije ponovne upotrebe alata, pažljivo provjerite rade li sigurnosni uređaji ili bilo koji malo oštećeni dijelovi ispravno.

Dajte svoj alat na popravak ovlaštenom serviseru. Ovaj alat je u skladu s važećim sigurnosnim propisima. Svaki popravak mora izvršiti stručnjak i samo s originalnim dijelovima, inače može uzrokovati ozbiljne rizike za sigurnost korisnika.

SIGURNOSNE UPUTE

Sigurnost na radnom mjestu

Radno područje održavajte čistim i dobro osvijetljenim. Neuredna ili tamna područja mogu izazvati nezgode.

Ne koristite električne alate u eksplozivnim atmosferama, kao što je prisutnost zapaljivih tekućina, plinova ili prašine. Električni alati proizvode iskre koje mogu zapaliti prašinu ili pare.

Držite djecu i promatrače podalje dok koristite alat. Ometanja mogu uzrokovati gubitak kontrole nad alatom.

Kada radite na visini, koristite prikladnu provjerenu opremu (skele, platforme itd.).

Električna sigurnost

Utikači električnih alata moraju odgovarati utičnici. Nikada ne modificirajte utikač ni na koji način. Ne koristite adaptere s uzemljenim alatima. Nemodificirani utikači i odgovarajuće utičnice smanjit će rizik od strujnog udara.

Izbjegavajte kontakt tijela s uzemljenim površinama poput cijevi, radijatora, štednjaka i hladnjaka. Postoji povećani rizik od strujnog udara ako je vaše tijelo uzemljeno.

Ne izlažite alate kiši ili vlažnim uvjetima. Ulazak vode u alat povećava rizik od strujnog udara.

Ne oštećujte kabel. Nikada ne koristite kabel za nošenje, povlačenje ili isključivanje alata iz utičnice. Držite kabel dalje od topline, maziva, oštrih rubova ili pokretnih dijelova. Oštećeni ili zapetljani kablovi povećavaju rizik od strujnog udara.

Prilikom korištenja alata na otvorenom, koristite produžni kabel prikladan za vanjsku upotrebu. Korištenje kabela prikladnog za vanjsku upotrebu smanjuje rizik od strujnog udara.

Ako je korištenje alata u vlažnom prostoru neizbježno, koristite napajanje zaštićeno uređajem za preostalu struju (RCD). Korištenje RCD-a smanjuje rizik od strujnog udara. NAPOMENA Izraz „zaštitna sklopka protiv struje (RCD)“ može se zamijeniti izrazom „prekidač strujnog kruga uzemljenja (GFCI - ground fault circuit interrupter)“ ili „prekidač strujnog kruga propuštanja uzemljenja (ELCB - earth leakage circuit breaker)“.

Ako je kabel (punjač) uređaja neispravan ili oštećen, mora biti zamijenjen originalnim kabelom iz INFACO tvornice ili od ovlaštenog INFACO distributera.

Ne izlažite bateriju ili punjač visokim temperaturama (sunce, grijanje itd.) iznad 60°C. Ne punite bateriju na temperaturama ispod 0°C ili iznad 40°C.

Nemojte puniti bateriju u blizini zapaljivih ili eksplozivnih materijala (gorivo, plin, dušična gnojiva itd.).

Nikada nemojte ostavljati bateriju na punjenju na duže vrijeme bez nadzora.

Sigurnost osoba

Budite oprezni, pazite što radite i koristite zdrav razum prilikom korištenja alata. Ne koristite alat kada ste umorni ili pod utjecajem droga, alkohola ili lijekova. Trenutak nepažnje tijekom rada s alatom može uzrokovati ozbiljne tjelesne ozljede.

Koristite sigurnosnu opremu. Uvijek nosite zaštitu za oči. Zaštitna oprema poput maski za prašinu, protukliznih zaštitnih cipela, zaštitnih kaciga ili zaštite za sluh koja se koristi u odgovarajućim uvjetima smanjit će tjelesne ozljede.

Izbjegavajte svako neočekivano pokretanje. Prije spajanja alata na električnu mrežu i/ili bateriju, podizanja ili nošenja, provjerite je li prekidač u isključenom položaju. Nošenje alata s prstom na prekidaču ili uključivanje alata s uključenim prekidačem može uzrokovati nesreće.

Prije uključivanja alata uklonite sve ključeve za podešavanje ili odvijače. Ključ ostavljen pričvršćen za rotirajući dio alata može uzrokovati tjelesne ozljede.

Nemojte žuriti. Održavajte pravilno držanje i ravnotežu u svakom trenutku. To omogućuje bolju kontrolu nad alatom u neočekivanim situacijama.

Nosite prikladnu odjeću Nemojte nositi široku odjeću ili nakit. Držite kosu, odjeću i rukavice dalje od pokretnih dijelova. Široka odjeća, nakit ili duga kosa mogu se zaplesti u pokretne dijelove.

Ako su predviđeni uređaji za spajanje opreme za usisavanje i skupljanje prašine, provjerite jesu li spojeni i pravilno korišteni. Korištenje sakupljača prašine može smanjiti opasnosti povezane s prašinom.

Dok oprema radi, uvijek držite ruke podalje od radnog područja. Ne radite s proizvodom ako ste umorni ili imate bilo kakav poremećaj koji bi mogao utjecati na vašu pažnju.

Uređaj nije namijenjen za korištenje od strane bilo koje osobe (uključujući djecu) sa smanjenim fizičkim, osjetilnim ili intelektaualnim sposobnostima, ili bilo koje osobe koja ne posjeduje potrebno iskustvo ili znanje, osim ako nisu pod nadzorom ili ukoliko nisu ranije dobili odgovarajuću obuku ili upute od strane osobe koja je odgovorna za njihovu sigurnost.

Kako bi se smanjila opasnost za zdravlje, INFACO preporučuje da osobe s pacemakerima konzultiraju liječnika ili poroizvođača pacemakera prije korištenja uređaja.

Korištenje i održavanje alata

Nemojte forsirati alat. Koristite pravi alat za svoju primjenu. Pravi alat će posao obaviti bolje i sigurnije brzinom za koju je napravljen.

Ne koristite alat ako se ne uključuje i isključuje pomoću prekidača. Svaki alat koji se ne može kontrolirati prekidačem je opasan i mora se popraviti.

Isključite utikač iz izvora napajanja i/ili izvadite bateriju iz alata prije bilo kakvih podešavanja, promjene pribora ili prije skladištenja alata. Takve preventivne sigurnosne mjere smanjuju rizik od slučajnog pokretanja alata.

Alat koji se ne koristi držite izvan dohvata djece i ne dopustite da njime rukuju osobe koje nisu upoznate s alatom ili ovim uputama. Alati su opasni u rukama početnika.

Pazite na održavanje alata. Provjerite ima li neusklađenosti ili blokiranja pokretnih dijelova, slomljenih dijelova ili bilo kojeg drugog stanja koje može utjecati na rad alata. Ako je alat oštećen, popravite ga prije upotrebe. Mnoge nesreće uzrokovane su loše održavanim alatima.

Alat, pribor i oštrice itd. koristite u skladu s ovim uputama, uzimajući u obzir radne uvjete i posao koji treba obaviti. Korištenje alata za radnje koje nisu predviđene može dovesti do opasnih situacija.

Korištenje alata na baterije i mjere opreza pri uporabi

Punite samo punjačem koji je odredio proizvođač. Punjač koji je prikladan za jednu vrstu baterijskog sklopa može stvoriti opasnost od požara kada se koristi s drugom vrstom baterijskog sklopa.

Koristite alate samo sa posebno namijenjenim baterijskim sklopovima. Korištenje bilo koje druge baterije može stvoriti rizik od ozljeda i požara.

Kada se baterija ne koristi, držite je podalje od drugih metalnih predmeta, poput spajalica,

kovanica, ključeva, čavala, vijaka ili drugih malih predmeta koji mogu spojiti jedan terminal na drugi. Kratki spoj terminala baterije može uzrokovati opekline ili požar.

U nepovoljnim uvjetima, tekućina može iscuriti iz baterije; izbjegavajte kontakt. U slučaju slučajnog kontakta, isperite vodom. Ako tekućina dođe u kontakt s očima, potražite dodatnu liječničku pomoć. Tekućina koja izlazi iz baterija može uzrokovati iritaciju ili opekline.

Nemojte puniti bateriju u blizini zapaljivih ili eksplozivnih materijala (gorivo, plin, dušična gnojiva itd.).

Nikada nemojte ostavljati bateriju na punjenju na duže vrijeme bez nadzora.

Čišćenje i održavanje

Alat servisirajte kod kvalificiranog servisera koristeći samo identične rezervne dijelove. To će osigurati da alat ostane siguran.

Izvan operacija povezanih s korištenjem, vaš alat i njegov pribor moraju biti isključeni iz struje i pohranjeni u odgovarajućoj ambalaži.

Oprez: Kada se uređaj ne koristi (skladištenje, transport, kraj punjenja itd.) obvezno je odspojiti bateriju od strujnog kabela.

Od izuzetne je važnosti odspojiti proizvod od strujnog kabela tijekom sljedećih radnji:

- Čišćenje i održavanje
- Punjenje baterije
- Transport i skladištenje.

Nikada nemojte pokušati otvoriti bateriju iz bilo kojeg razloga.

Nikada nemojte poduzimati mehaničke izmjene baterije, prsluka, punjača ili konektora. Nikada nemojte dopustiti da baterija ili punjač dođu u kontakt s vodom.

Nemojte koristiti kemikalije za čišćenje uređaja (proizvod, kablova, baterija i punjača).

INFACO odbija svaku odgovornost za ozljede i/ili imovinsku štetu uzrokovanu korištenjem opreme koja sadrži neispravne dijelove.

JAMSTVENA IZJAVA

Ovaj alat ima **dvogodišnje jamstvo, pod uvjetom da je kupnja registrirana u roku od tri mjeseca.** Nakon tog razdoblja, jamstvo će biti ograničeno na jednu godinu.

Ova jamstvena izjava daje se online na **www.infaco.com, putem ovog QR koda** ili putem isječka koji treba vratiti na sljedećoj stranici (**izvan Francuske**, jamstvena izjava mora se dati **online**).

Ne ustručavajte se zatražiti pomoć svog ovlaštenog INFACO distributera da vam pomogne ispuniti vašu međunarodnu izjavu o jamstvu proizvođača INFACO.

UVJETI JAMSTVA

Za vaš alat postoji dvogodišnje jamstvo (vidi uvjete gore) protiv svih proizvodnih nedostataka ili kvarova.

Ovo jamstvo odgovara normalnoj upotrebi uređaja i isključuje:

- oštećenja zbog lošeg održavanja ili nedostatka održavanja,
- oštećenja zbog pogrešne uporabe,
- dijelovi koji su podložni habanju
- uređaje koje su rastavili neovlašteni serviseri,
- vanjski čimbenici (požar, poplava, munja, itd.),
- udarci i posljedice,
- uređaji koji se koriste s baterijom ili punjačem koji nisu marke INFACO.

Jamstvo vrijedi samo kada je jamstvena izjava dana INFACO-u (jamstvena kartica ili online izjava na www.infaco.com) kod vašeg distributera.

Ako izjava o jamstvu nije data u trenutku kupnje uređaja, datum odlaska iz tvornice služit će kao datum početka jamstva.

Jamstvo pokriva trošak tvorničkog rada no ne primjenjuje se nužno na troškove rada distributera. Bilo koji popravak ili zamjena tijekom trajanja jamstva ne pruža pravo na obnovu ili produžetak originalnog jamstva.

Nepoštivanje uputa o skladištenju i sigurnosti poništava jamstvo proizvođača.

Ni pod kojim okolnostima jamstvo neće pružati pravo na kompenzaciju za bilo koje mirovanje opreme tijekom vremena koje je potrebno za njen popravak.

Svi poslovi koje je provela osoba koja nije ovlašteni INFACO agent će poništiti INFACO jamstvo.

U slučaju kvara, svakako preporučujemo korisnicima INFACO opreme da kontaktiraju distributera koji im je prodao alat.

Kako bi izbjegli sporove, molimo primite na znanje sljedeću proceduru:

- **Pošaljite bilo koji alat pokriven jamstvom uz plaćenu poštarinu; bit će vraćen o trošku tvrtke INFACO;**
- **Alat koji nije pokriven jamstvom pošaljite uz plaćenu poštarinu; povrat će biti na vaš trošak i uz plaćanje pouzećem;**
- **Ako troškovi popravka iznose više od 80,00 eura bez PDV-a, bit će vam poslana ponuda.**

DIO KOJI ISPUNJAVAJU DISTRIBUTERI

Dio koji mora sačuvati distributer.

Br. serije > ..... Ref > .....

Prezime > .....

Ime > .....

Naziv društva > .....

Puna adresa > .....

.....

Grad > .....

Poštanski broj > .....

Telefon > .....

Datum kupnje > ..... / ..... / .....

Napomene > .....

potpis kupca

DODATNI DIO

Za valjanost jamstva, **ODMAH PODNESITE SVOJU JAMSTVENU IZJAVU ONLINE NA**: www.infaco.com, **PRI KUPNJI ALATA**, ili vratite ovaj obrazac uredno ispunjen **VELIKIM SLOVIMA**.

Prezime > ..... Ime > .....

Naziv društva > .....

Puna adresa > .....

.....

Grad > ..... Poštanski broj > .....

Telefon > .....

E-mail > .....

Datum kupnje > ..... / ..... / .....

Br. serije v - Ref > .....

☐☐☐☐☐☐☐☐

Napomene > .....

☐ *Orezivanje drveća i grmlja* ☐ *Uzgoj maslina*

☐ *Uzgoj vinove loze* ☐ *Parkovi i vrtovi*

Pečat distributera

Br. serije

DISTRIBUTER

čuvati od strane distributera za datoteke INFACO kupaca

MATERIJAL PROIZVEDEN U FRANCUSKOJ

Proizvođač > *INFACO S.A.S. - 81140 CAHUZAC-SUR-VÈRE (FRANCUSKA)*

TIP > *TRESAČ MASLINA S IZMJENIČNIM KRIŽNIM PREKIDAČEM*

Ref > *V5000ACF / V5000ACT*

Težina > *V5000ACF* **2200 g** / *V5000ACT* **2700 g**

Maksimalna snaga > *900 W*

Nazivni napon baterije > *48 Volti*

Ove karakteristike su date samo u informativne svrhe. One ni na koji način nisu ugovorno obvezujuće i mogu se mijenjati u svrhu poboljšanja bez prethodne obavijesti.

TEHNIČKE INFORMACIJE ILI POSTPRODAJNI SERVIS

INFACO S.A.S.

Bois de Roziès

81140 CAHUZAC-SUR VERE Francuska

Tel: *(+33) 05 63 33 91 49* - Faks: (+33) 05 63 33 95 57

E-mail: contact@infaco.fr

Tehnički video snimci dostupni na web mjestu: www.infaco.com

EZ IZJAVA O SUKLADNOSTI

DECLARATION OF CONFORMITY (CE) / DECLARACIÓN DE CONFORMIDAD CE

INFACO s.a.s. izjavljuje da je nova oprema navedena u nastavku:
INFACO S.A.S. declares that the new equipment designated below :
INFACO s.a.s. declara que el material nuevo designado a continuación:

Marke *Brand name / De marca* **> INFACO** **Model** *Model / Modelo* **> V5000ACF / V5000ACT**

Serijski br. *Serial Number / N° de serie* **>** ☐☐☐☐☐☐☐☐

Godina proizvodnje *Year of manufacture / Año de fabricación* **>**

U skladu s odredbama direktiva:
Complies with the provisions of the directives for / Cumple con las disposiciones de las directivass:

- „Strojevi" (direktiva 2006/42/CEE) *"Appliances" (directive 2006/42/CEE) / "Máquinas" (Directiva 2006/42CEE)*
- "Emisije zvuka iz strojeva koji se koriste na otvorenom" Direktiva 2000/14/EC (naredba od 18. ožujka 2002.) izmijenjena 2005/88/EZ (naredba od 22. svibnja 2006.). *Directive 200/14/EC « on the noise emission by equipment for use outdoors » (order of 18 march 2002) modified by the directive 2005/88/EC (order of 22 may 2006). / "Emisiones sonoras de máquinas utilizadas al exterior" Directiva 2000/14/CE (Decreto del 18 de marzo de 2002) modificada por la 2005/88/CE (Decreto del 22 de mayo de 2006).*

V5000ACF / V5000ACT	
A-ponderirana razina zvučnog tlaka na radnom mjestu, LpA (NF EN 60745-1-11 : 2009) *A-weighted sound pressure level at the workstation, LpA / Nivel de presión acústica ponderada A en el puesto de trabajo, LpA*	69 dB(A)
Nesigurnost *Uncertainty / ncertidumbre*	*KpA 3 dB(A)*
Izmjerena vrijednost emisije vibracija, ah(NF EN 12096) *Measured value of vibratory emission, ah / Valor medido de emisión vibratoria, ah*	1,5 m/s²
Nesigurnost *Uncertainty / ncertidumbre*	*1,9 m/s²*

- Osoba ovlaštena za sastavljanje tehničke dokumentacije unutar INFACO-a je g. ALVAREZ Grégory.
The person authorized to compile the technical file within the company INFACO is Mr. Gregory ALVAREZ. / La persona autorizada para elaborar el documento técnico dentro de INFACO es el Sr. ÁLVAREZ.

U *Signed in / Hecho en* **> CAHUZAC SUR VERE** **,** *Date / datum* **> 01/04/2025**

G. DELMAS Davy, Predesednik kompanije INFACO
INFACO Managing Director / Presidente de la Sociedad INFACO

Potpis
Firma

INFACO se obvezuje nacionalnim tijelima dati relevantne informacije o stroju. *INFACO undertakes to provide national authorities with all relevant information concerning the machine. / INFACO se compromete a proporcionar a las autoridades nacionales la información pertinente relativa a la máquina.*

www.infaco.com